Sehr großes Eckhaus mit 6 Schlafzimmern

Preise & Kosten

Freitext Courtage	Unsere Angebote sind für Käufer provisionsfrei!
Kaufpreis	383.200 €
Anzahl Tiefgarage	5

Objektbeschreibung

Doppelhaushälfte mit sechs Schlafzimmern und vier Bädern in einem Wohngebiet in San Javier, Murcia. Das Erdgeschoss bietet eine Eingangshalle, die in ein großes Wohn-Esszimmer und eine separate, voll ausgestattete Küche mit Speisekammer führt. Eine Waschküche, ein komplettes Badezimmer, drei Doppelschlafzimmer mit Einbauschränken, das Hauptschlafzimmer verfügt über ein eigenes Bad und ein Wohnzimmer. Im Obergeschoss; 2 sehr große Schlafzimmer mit Einbauschränken (eines mit eigenem Balkon), ein komplettes Badezimmer und eine große Terrasse. Im Keller; ein Winterraum mit Kamin, ein komplettes Badezimmer, ein Schlafzimmer/Fitnessraum, ein Abstellraum und Parkplatz für 5 Fahrzeuge. Auf einem Grundstück von ca. 300 m² mit einer bebauten Fläche von 359 m² gelegen, ist diese Immobilie in ausgezeichnetem Zustand, verfügt über eine Klimaanlage und verfügt über schöne Holzböden und -türen. Die Immobilie liegt in einer sehr begehrten Wohngegend, einer ruhigen und guten Nachbarschaft und weniger als fünf Gehminuten vom Zentrum der Gemeinde entfernt, das alle notwendigen Annehmlichkeiten bietet.

Angaben zur Immobilie

Wohnfläche	359 m²
Grundstücksfläche	300 m²
Zimmer	8
Schlafzimmer	6
Badezimmer	4
Terrassen	1
Zustand des Objektes	Gepflegt

Ausstattung

- Underbuild

.

Ausstattung

Differenzierung	Standard
Kamin	Ja
Klimatisiert	Ja
möbliert	teil
Unterkellert	Ja

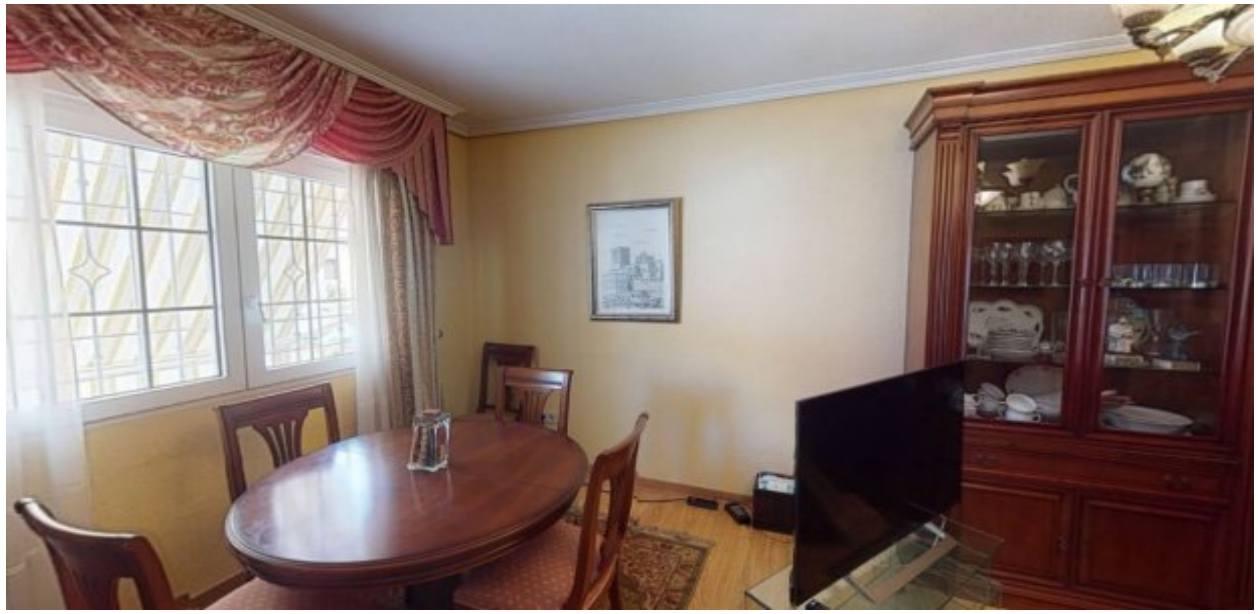

Sonstiges

Der Energieausweis ist in Vorbereitung..

ADRIAN

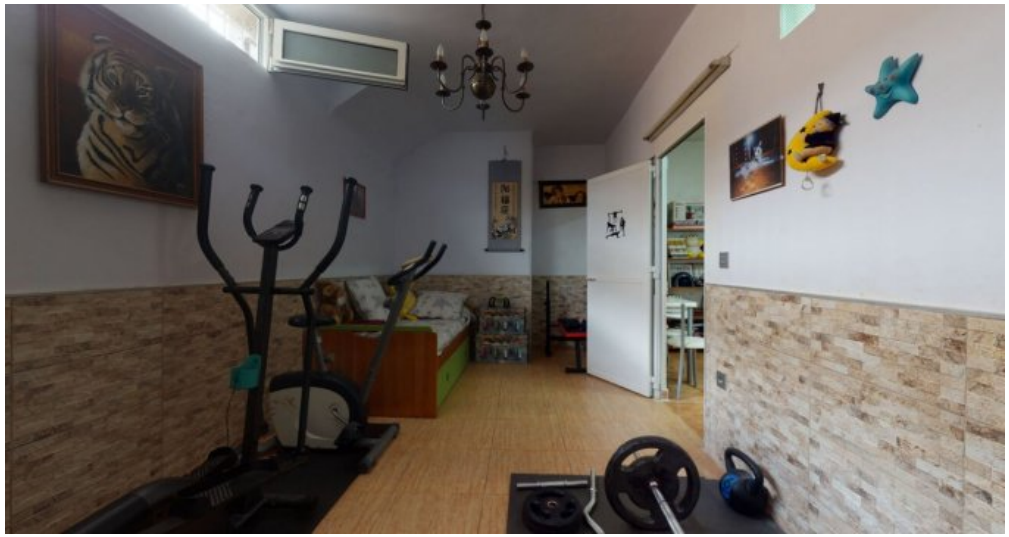

BEDROOM
3.34 m x 4.96 m
BEDROOM
2.59 m x 3.73 m
BREAKFAST NOOK
3.28 m x 5.09 m
HALL
3.00 m x 3.16 m
BATH
2.21 m x 1.83 m
BATH
1.90 m x 2.55 m
LIVING/DINING ROOM
3.35 m x 6.23 m
FOYER
1.39 m x 1.79 m
PRIMARY BEDROOM
3.58 m x 3.16 m
SUNROOM
3.52 m x 2.27 m

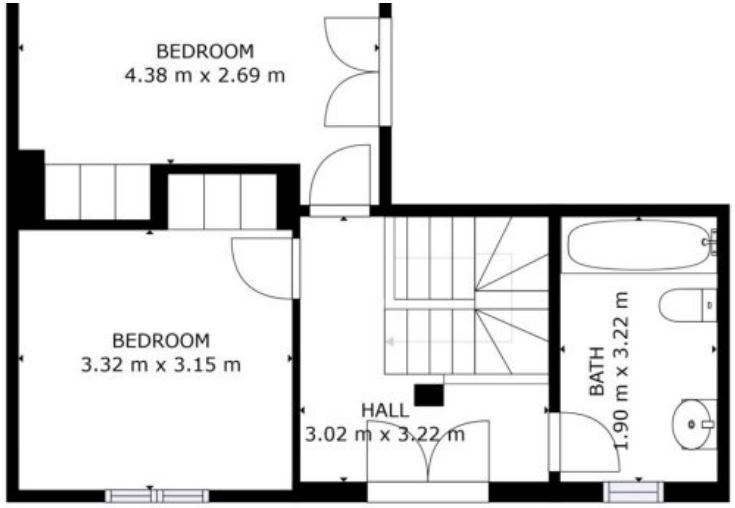
BEDROOM
4.38 m x 2.69 m
BEDROOM
3.32 m x 3.15 m
HALL
3.02 m x 3.22 m
BATH
1.90 m x 3.22 m

EPC
Pending