Attraktive Wohnungen mit 2 Schlafzimmern, 2 Bädern und Gemeinschaftspool in wunderschöner Golfanlage

Preise & Kosten

Freitext Courtage	Unsere Angebote sind für Käufer provisionsfrei!
Kaufpreis	184.900 €
Anzahl Freiplatz	1

Objektbeschreibung

Diese sehr schönen Wohnungen im Erdgeschoss oder im 1. oder 2. Stock verfügen über eine konstruierte Fläche von ca. 91 m² - 95 m² (inklusive Terrassen) mit
2 Schlafzimmern,
2 Badezimmern (1 en-suite),
1 Wohn-/Essbereich mit
moderner Einbauküche und
1 Terrasse (ca. 15 m² - 17 m²).
In dieser Anlage entstehen 64 exklusive Wohnungen in erster Reihe am Golfplatz, verteilt auf 4 Gebäude mit jeweils 16 Wohnungen, alle mit Südausrichtung und fantastischem Ausblick auf die Berge und den Golfplatz.
Diese modernen und geräumigen Wohnungen verfügen über 2 Schlafzimmer und 2 Bäder, die Wohnungen im Erdgeschoss haben einen schönen Garten, im ersten und zweiten Stock kann man eine großzügige Terrasse genießen und die Penthouse-Wohnungen verfügen über private Dachterrassen. Es gibt außerdem einen Gemeinschaftspool und Kfz-Stellplätze. .

Angaben zur Immobilie

Wohnfläche	91 m²
Zimmer	3
Schlafzimmer	2
Badezimmer	2
Terrassen	1
Alt-/Neubau	Neubau

Lage

Diese Apartments in erster Linie am Golfplatz liegen ganz in der Nähe des Haupteinkaufszentrums der Golfanlage. Hier gibt es unter anderem einen Supermarkt sowie einladende Bars und Restaurants. Es gibt außerdem eine Buslinie zum neuen Flughafen von Murcia und zu den wunderschönen Stränden von Mazarrón.
Condado de Alhama - Alhama Signature gilt als einer der besten Golfplätze Spaniens. Ein sehr langer und spektakulärer Platz mit 5 großen Seen, 116 Bunkern mit sehr unterschiedlichen Formen, originellen Abschlägen, breiten Fairways und schnellen Grüns. Ein erstklassiger Golfplatz.
Die Region Murcia verfügt über eine 73 km lange Küstenlinie mit einigen wahrhaft herrlichen Stränden - es gibt insgesamt 192 Strände mit feinem Sand und warmem, flachem Wasser, an denen man baden, sonnenbaden, segeln sowie Wassersportarten wie Tauchen, Schnorcheln, Angeln, Surfen usw. betreiben kann. Die Region Murcia kann sich nicht nur ihrer kulturellen Vielfalt rühmen, sondern auch ihres natürlichen Reichtums, mit vielfältigen Naturparks und Sehenswürdigkeiten, sowohl an der Küste als auch im Landesinneren.

Ausstattung

Differenzierung	Gehoben
Küche	Einbauküche, offen
Boden	Fliesen
Gartennutzung	Ja
möbliert	teil

Ausstattung

Die Ausstattung der Wohneinheiten beinhaltet unter anderem Vorinstallation Klimaanlage, Sicherheitstüren, Aluminiumfenster mit Doppelverglasung und elektrischen Rollläden, Badezimmer mit Möbeln, Spiegeln und Duschtrennwänden, moderne Einbauküchen (ohne Elektrogeräte) sowie Einbauschränke in den Schlafzimmern. Und zur Anlage gehört ein Gemeinschaftspool mit Pool-Bar.

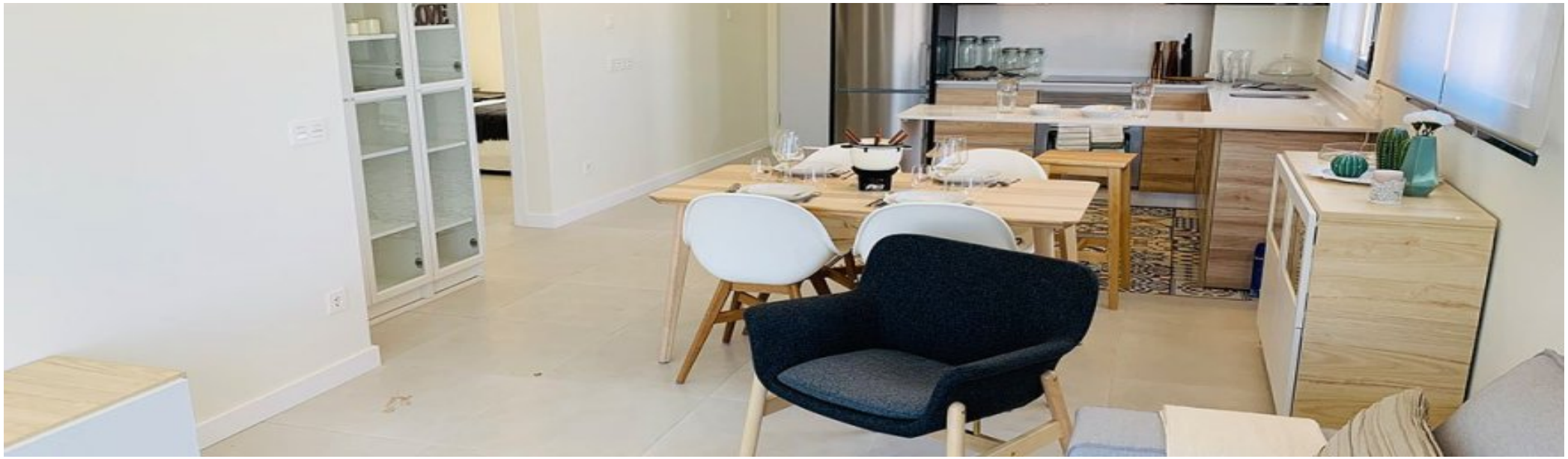

Sonstiges

Der Energieausweis ist in Vorbereitung..

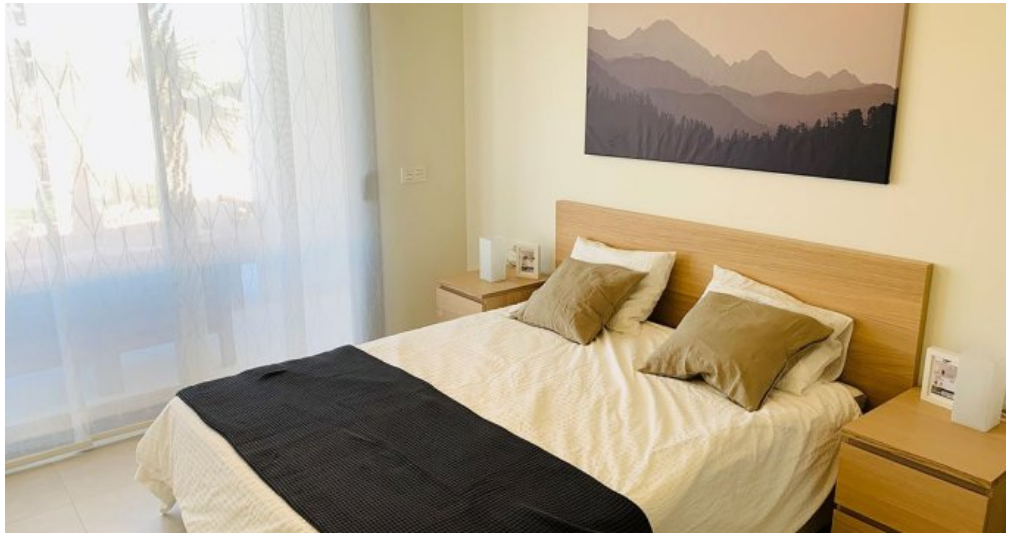

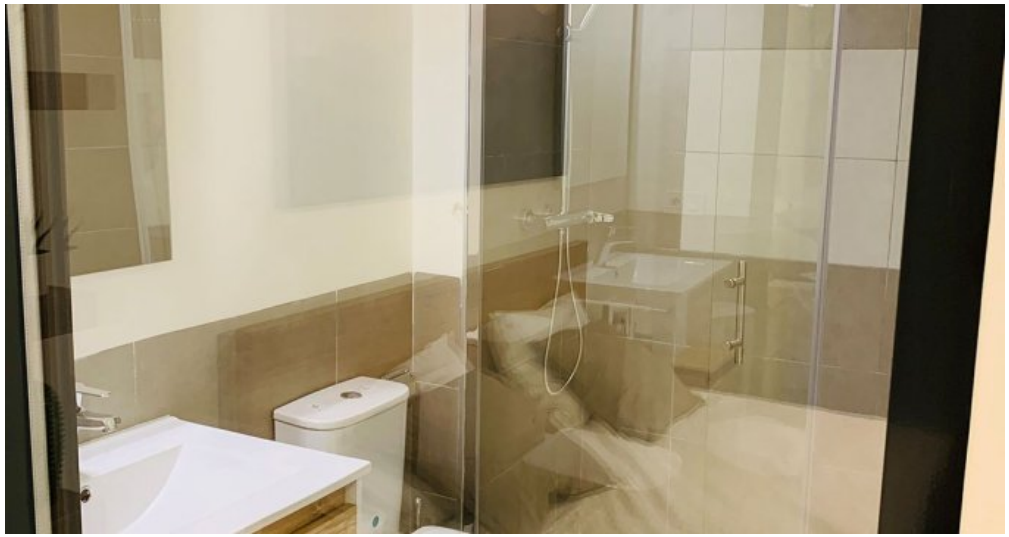

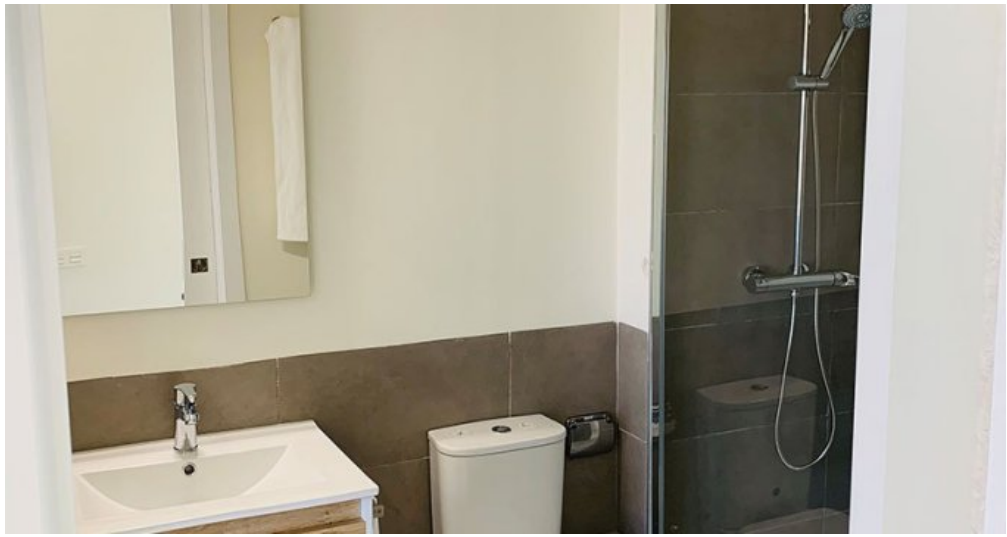

in Bearbeitung
in progress
en curso