Attraktive und große Villa, die über vier Schlafzimmer und zwei Badezimmer verfügt

Preise & Kosten

Freitext Courtage	Unsere Angebote sind für Käufer provisionsfrei!
Kaufpreis	369.950 €

Objektbeschreibung

Attraktive und große Villa, die über vier Schlafzimmer und zwei Badezimmer verfügt. Es hat eine bebaute Innenfläche von 145 m² und liegt auf einem pflegeleichten Grundstück von 400 m² in La Florida, in der Nähe von Playa Flamenca. Wenn Sie dieses Anwesen betreten, stehen Ihnen ein großzügiger Wohnbereich, eine separate Küche, vier geräumige Schlafzimmer und zwei Badezimmer zur Verfügung, die ausreichend Platz für eine Familie bieten. Draußen gibt es eine eigens dafür errichtete Küche und einen Grillbereich sowie einen privaten Pool zum Abkühlen, wenn es Ihnen zu heiß wird. Rund um den Pool ist ausreichend Platz für Sonnenliegen.
Diese Villa bietet Ihnen als zukünftigem Eigentümer die Möglichkeit, eine Villa in angemessener Größe in günstiger Lage auf einem großartigen Grundstück zu kaufen und ist gleichzeitig nur eine kurze Autofahrt von allen örtlichen Annehmlichkeiten wie einer Auswahl an Bars, Restaurants, Geschäften usw. entfernt.

Angaben zur Immobilie

Wohnfläche	145 m²
Grundstücksfläche	400 m²
Zimmer	5
Schlafzimmer	4
Badezimmer	2
Terrassen	1
Zustand des Objektes	Gepflegt

Eine Besichtigung ist nur nach Vereinbarung möglich.
.

Ausstattung

Differenzierung	Standard
Kamin	Ja
Klimatisiert	Ja
Gartennutzung	Ja
möbliert	teil
Swimmingpool	Ja
Sicherheitstechnik	Alarmanlage

Sonstiges

Der Energieausweis ist in Vorbereitung..

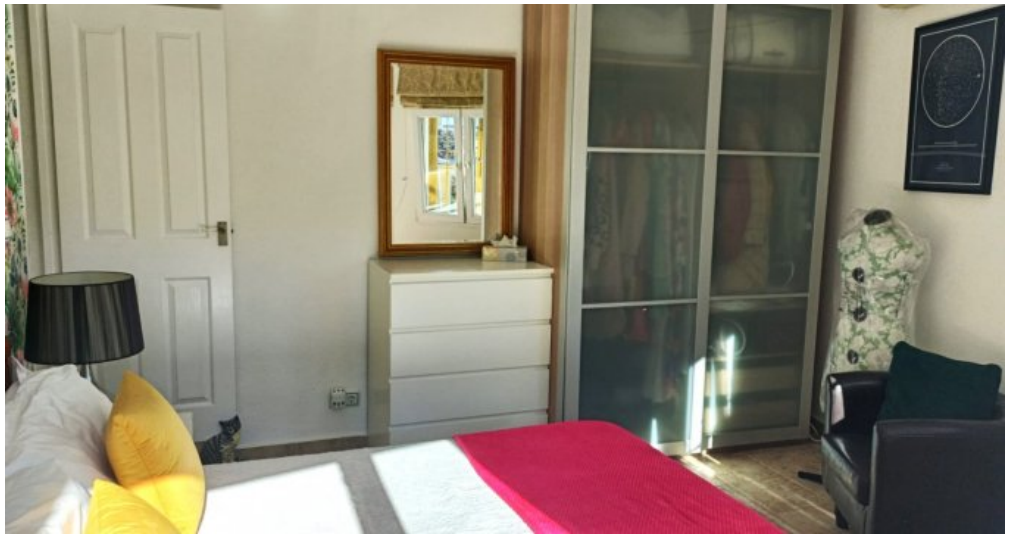

Siena

CASA
CATALINA