Reihenhaus mit 5 Schlafzimmern, verteilt auf drei Etagen

Preise & Kosten

Käufer-Provision	Nein
Freitext Courtage	Unsere Angebote sind für Käufer provisionsfrei!
Kaufpreis	167.000 €
Anzahl Freiplatz	1

Objektbeschreibung

Stadthaus mit 5 Schlafzimmern, verteilt auf drei Etagen in Los Narejos, Nueva Ribera, Los Alcazares. Anwesen in ausgezeichnetem Zustand und in einer privilegierten Gegend gelegen, nur hundert Meter vom Strand entfernt. Das Erdgeschoss verfügt über einen großen, kühlen Terrassenbereich, ein geräumiges Wohn-Esszimmer, ein Schlafzimmer mit Doppelbett, ein Gäste-WC, eine unabhängige, voll ausgestattete Küche sowie eine große hintere Terrasse mit einer Sommerdusche und einem Wäschebereich. Die erste Etage verfügt über drei geräumige, helle Schlafzimmer mit Einbauschränken und einen riesigen Dachboden, der ein fünftes Schlafzimmer in der obersten Etage ermöglicht. Wird komplett möbliert geliefert, ist mit Klimaanlage ausgestattet und verfügt über einen privaten Parkplatz. Liegt ganz in der Nähe aller notwendigen Dienstleistungen und hundert Meter vom Strand entfernt. Kontaktieren Sie uns jederzeit für weitere Informationen! Wir sprechen Ihre Sprache!
.

Angaben zur Immobilie

Wohnfläche	92 m²
Grundstücksfläche	126 m²
Zimmer	6
Schlafzimmer	5
Badezimmer	1
Zustand des Objektes	Gepflegt

Sonstiges

Der Energieausweis ist in Vorbereitung..

Ausstattung

Differenzierung	Standard
Klimatisiert	Ja
möbliert	voll
Unterkellert	Ja

KITCHEN
2.17 m x 3.6
PRIMARY BEDROOM
2.34 m x 3.64 m
HALL
2.32 m x 1.05 m
LIVING/DINING ROOM
4.66 m x 5.14 m

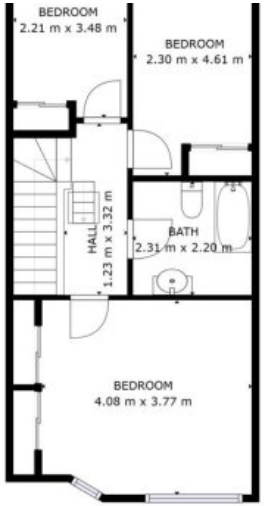
BEDROOM
2.21 m x 3.48 m
BEDROOM
2.30 m x 4.61 m
HALL
1.23 m x 3.32 m
BATH
2.31 m x 2.20 m
BEDROOM
4.08 m x 3.77 m

EPC
Pending