Großes Anwesen mit 6 Schlafzimmern und parkähnlichem Grundstück

Preise & Kosten

Freitext Courtage	Unsere Angebote sind für Käufer provisionsfrei!
Kaufpreis	780.000 €
Anzahl Garage	1

Objektbeschreibung

Fabelhafte, komplett möblierte, freistehende Villa in einer ruhigen Straße in der kleinen Gemeinde Catral. Beim Betreten der Villa finden Sie einen prächtigen Raum mit schönen Holzdecken, der derzeit als Hauptwohnbereich genutzt wird, und auf einer etwas erhöhten Etage das Esszimmer sowie einen Waschraum (Toilette und Waschbecken). Eine separate, fantastische, voll ausgestattete Küche, die zu einem malerischen Terrassenbereich und Hauswirtschaftsraum auf der Rückseite des Grundstücks führt. Auf dieser Etage befinden sich außerdem ein Badezimmer und drei Schlafzimmer, alle mit Einbauschränken, darunter das größte Zimmer mit eigenem Bad und Doppeltüren, die Zugang zu einem schönen Terrassenbereich an der Vorderseite des Haupthauses ermöglichen. Im Obergeschoss befindet sich ein Hauptschlafzimmer mit begehbarem Kleiderschrank, ein riesiges En-Suite-Badezimmer und ein Balkon mit herrlichem Blick auf den großen Garten. Auf dem Grundstück finden Sie auch ein fantastisches Poolhaus mit zwei Zimmern und einem Badezimmer, ein Mehrzweckgebäude mit einem großen, eingebauten Grill, einer Küche und viel Platz für die Bewirtung von Gästen sowie ein Badezimmer das derzeit als Ankleidezimmer und Garage mit 3 elektrischen Türen darunter genutzt wird, die als privater Anbau mit Waschraum (Toilette und Waschbecken) und Kochnische genutzt werden kann.

Angaben zur Immobilie

Wohnfläche	750 m²
Grundstücksfläche	2.000 m²
Zimmer	8
Schlafzimmer	6
Badezimmer	5
Terrassen	1
Zustand des Objektes	Gepflegt

Innerhalb von fünf Autominuten erreichen Sie Geschäfte, Bars, Restaurants, eine medizinische Klinik, eine Apotheke und eine Schule. Der Strand und der nächste Flughafen sind innerhalb einer dreißigminütigen Autofahrt erreichbar. .

Ausstattung

Differenzierung	Standard
Klimatisiert	Ja
Gartennutzung	Ja
möbliert	voll
Swimmingpool	Ja
Unterkellert	Ja

Lage

.

Ausstattung

.

Sonstiges

Der Energieausweis ist in Vorbereitung..

Mahou

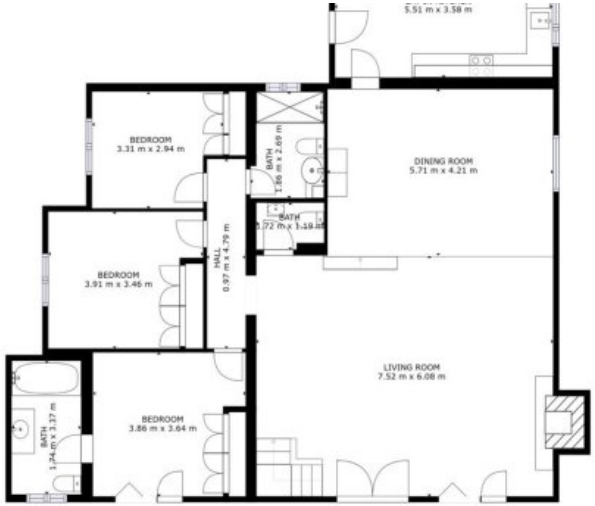
5.51 m x 3.58 m
BEDROOM
3.31 m x 2.94 m
BATH
1.86 m x 2.69 m
DINING ROOM
5.71 m x 4.21 m
BATH
1.72 m x 1.19 m
HALL
0.97 m x 4.79 m
BEDROOM
3.91 m x 3.46 m
LIVING ROOM
7.52 m x 6.08 m
BATH
1.24 m x 3.37 m
BEDROOM
3.86 m x 3.64 m

PRIMARY BATH
3.88 m x 2.94 m
W.I.C.
3.81 m x 3.36 m
HALL
1.08 m x 3.70 m
OPEN TO BELOW
PRIMARY BEDROOM
3.91 m x 3.49 m

EPC
Pending