Charmante Rustikale Finca mit Großem Grundstück in Naturnaher Lage

Preise & Kosten

Freitext Courtage	Unsere Angebote sind für Käufer provisionsfrei!
Kaufpreis	360.000 €
Anzahl Freiplatz	1

Objektbeschreibung

Zum Verkauf steht eine wunderschöne rustikale Finca mit 124 m² bebauter Fläche (120 m² nutzbar), gelegen in einer ruhigen Umgebung, umgeben von Natur. Das Haus wurde ursprünglich im Jahr 1907 erbaut, liebevoll renoviert und befindet sich in gutem Zustand - ideal für alle, die ein entspanntes Leben mit Charakter suchen.
Das Haus verfügt über 2 Schlafzimmer, 1 komplettes Badezimmer, 1 Gäste-WC ein gemütliches Wohnzimmer mit Kamin und direkten Zugang zu einer schönen Terrasse - perfekt, um die Natur und den Ausblick zu genießen.
Das beeindruckende Grundstück von 4.336 m² bietet zahlreiche Nutzungsmöglichkeiten: vom ökologischen Gemüsegarten bis hin zu Platz für Tiere - oder einfach zum Entspannen inmitten der Natur.
Dank der Ost-Ausrichtung ist das Haus den Großteil des Tages von natürlichem Licht durchflutet und bietet eine warme, einladende Atmosphäre in allen Räumen.
Eine einzigartige Gelegenheit, im Einklang mit der Natur zu leben - ohne auf Komfort zu verzichten.

Angaben zur Immobilie

Wohnfläche	120 m²
Grundstücksfläche	4.336 m²
Zimmer	3
Schlafzimmer	2
Badezimmer	1
Anzahl Stellplätze	1
Terrassen	1
Baujahr	1907
Zustand des Objektes	Gepflegt

Lage

.

Ausstattung

Differenzierung	Standard
Küche	Einbauküche, offen
Boden	Fliesen
Kamin	Ja
Heizungsart	Ofenheizung
Unterkellert	Nein
Gäste-WC	Ja
Wintergarten	Ja

Ausstattung

.

Sonstiges

Der Energieausweis ist in Vorbereitung..

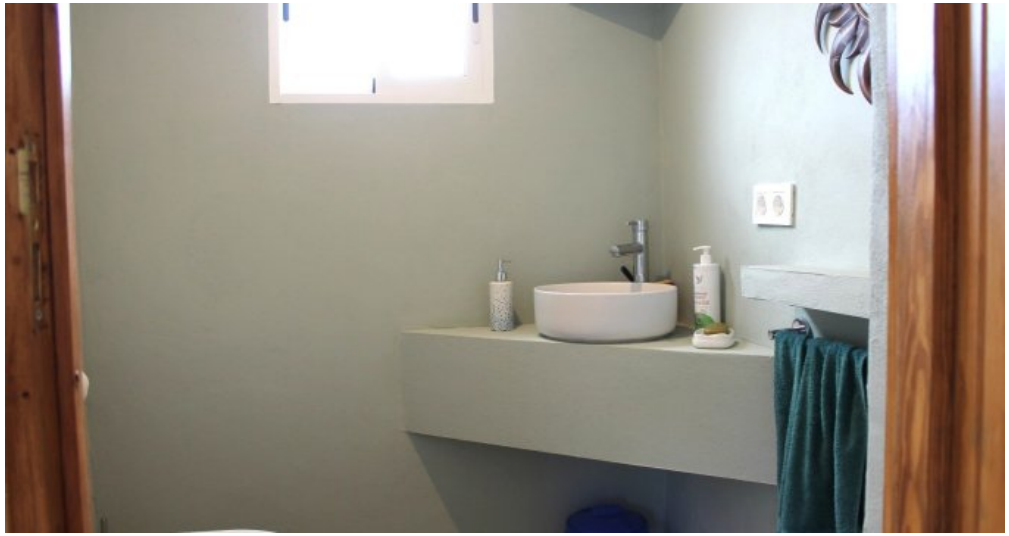

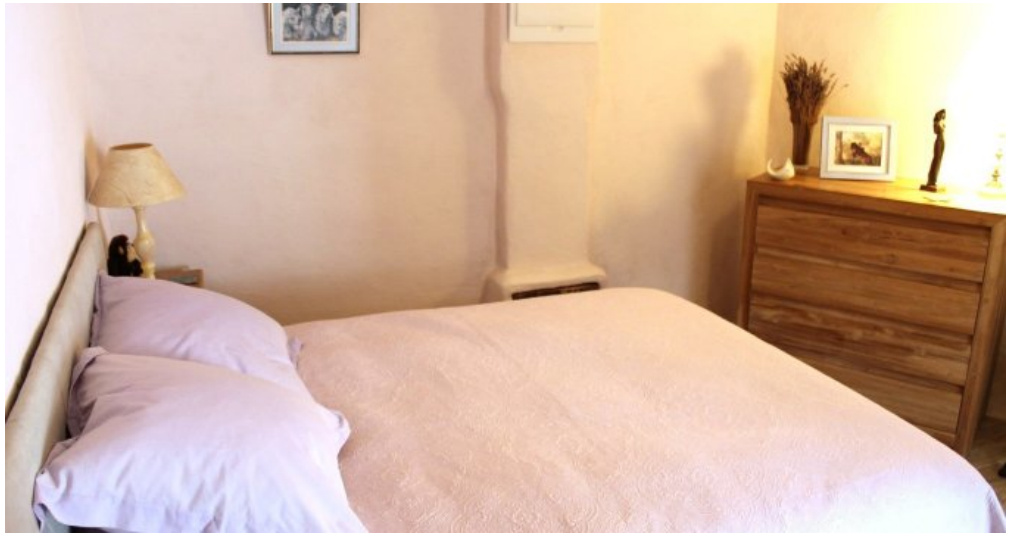

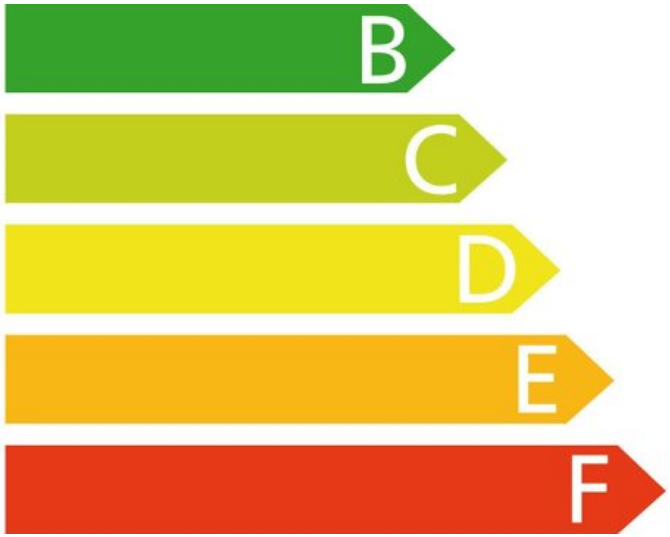

in Bearbeitung
in progress
en curso