Großes, modernes Reihenhaus mit Gemeinschaftspool in El Vergel

Preise & Kosten

Freitext Courtage	Unsere Angebote sind für Käufer provisionsfrei!
Kaufpreis	245.000 €
Anzahl Freiplatz	1

Objektbeschreibung

Dieses helle und offen gestaltete Reihenhaus bietet alles, was man zum Wohlfühlen braucht. Im Erdgeschoss befinden sich ein großzügiges Wohn- und Esszimmer mit offener Küche, ein komplettes Badezimmer sowie ein Schlafzimmer. Zusätzlich lädt eine gemütliche Terrasse zum Verweilen im Freien ein. Im Obergeschoss liegen zwei weitere Schlafzimmer, ebenfalls ergänzt durch ein Badezimmer. Für laue Sommerabende und schöne Sonnenuntergänge steht auf derselben Ebene eine großzügige Terrasse zur Verfügung. Ein Gemeinschaftspool rundet dieses attraktive Angebot ab und macht die Immobilie zu einer lohnenden Investition - sowohl für Eigennutzer als auch für Kapitalanleger. .

Angaben zur Immobilie

Wohnfläche	82 m²
Zimmer	4
Schlafzimmer	3
Badezimmer	2
Anzahl Stellplätze	1
Terrassen	2
Baujahr	2007
Zustand des Objektes	Gepflegt

Lage

Gute und ruhige Lage in El Vergel in der Nähe verschiedener Restaurants und Supermärkte..

Ausstattung

Differenzierung	Standard
Küche	Einbauküche
Boden	Fliesen
Befeuerung	Elektro
Klimatisiert	Ja
Swimmingpool	Ja

Ausstattung

Massivbauweise, doppelt verglaste PVC Fenster, Klimaanlage, Parkplatz, Gemeinschaftspool.

Sonstiges

Der Energieausweis ist in Vorbereitung..

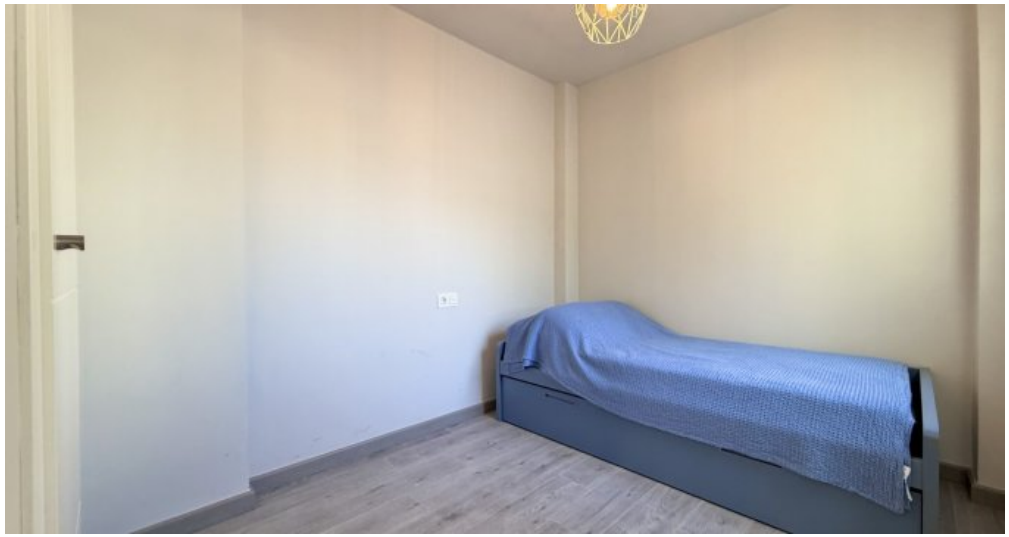

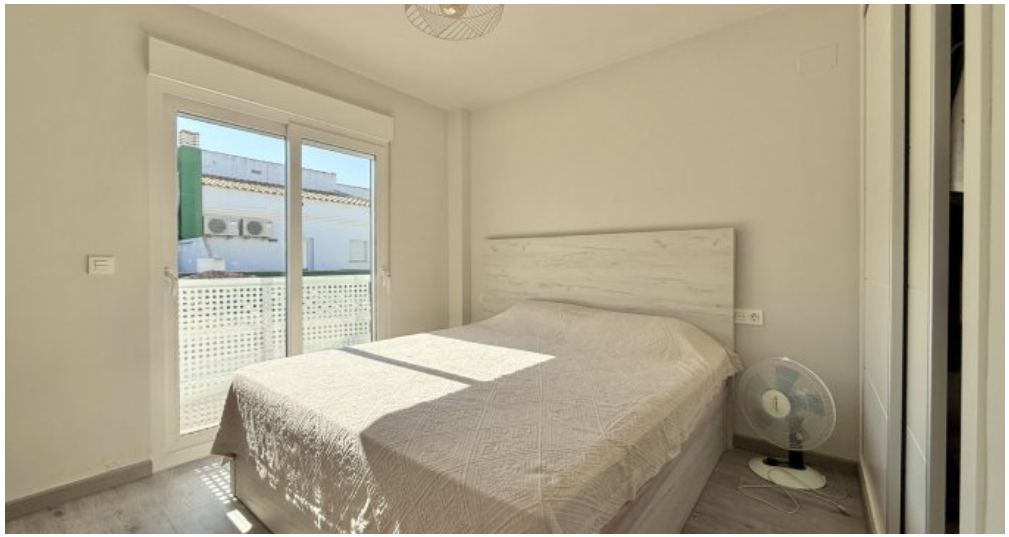

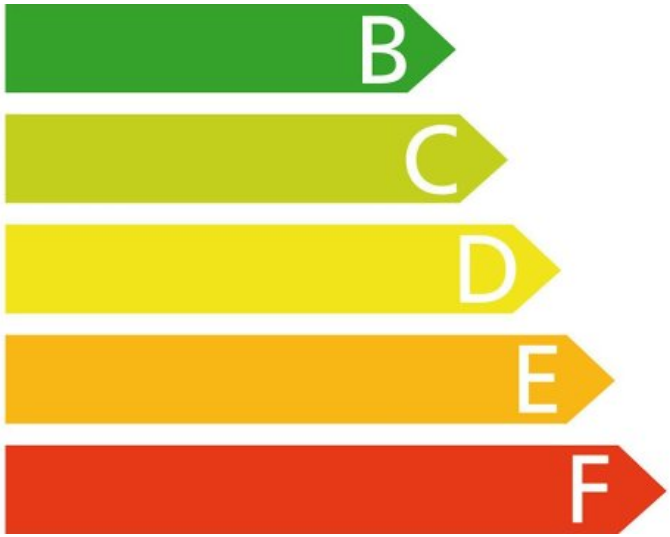

in Bearbeitung
in progress
en curso