Exklusive Villen mit 2 oder 3 Schlafzimmern, Meerblick und mit Privatpool

Preise & Kosten

Freitext Courtage	Unsere Angebote sind für Käufer provisionsfrei!
Kaufpreis	630.000 €
Anzahl Freiplatz	1

Objektbeschreibung

Diese wunderschönen und großzügigen Villen verfügen über eine konstruierte Fläche von ca. 168 m² (inklusive Terrassen) mit
2 - 3 Schlafzimmern,
2 Bädern (1 en-suite),
1 Wohn-/Eßzimmer mit
offener Küche,
1 überdachten Terrasse und
1 Dachterrasse (ca. 76 m²).
Die Grundstücke haben eine Größe von ca. 250 m² - 490 m².

Angaben zur Immobilie

Wohnfläche	168 m²
Grundstücksfläche	250 m²
Zimmer	4
Schlafzimmer	3
Badezimmer	2
Terrassen	2
Zustand des Objektes	Erstbezug
Alt-/Neubau	Neubau

Lage

Die Wohnanlage besteht aus Villen mit 3 oder 4 Schlafzimmern und aus Wohnungen mit 2 oder 3 Schlafzimmern und befindet sich in wunderschön ruhiger und grüner Umgebung nur ca. 2,5 km von dem 18-Loch Golfplatz von Villamartín entfernt, zwei weitere Golfplätze sind ebenfalls nur wenige Kilometer entfernt und die Entfernung zum Strand von La Zenia beträgt ca. 7 km.
Die wichtigsten Einkaufsmöglichkeiten und Restaurants befinden sich in San Miguel de Salinas oder in den nahegelegenen Urbanisationen Blue Lagoon, Blue Hill und Villamartín. Weitere Versorgungsmöglichkeiten findet man im großen Einkaufszentrum La-Zenia-Bouldevard oder im Zentrum der nahegelegenen Stadt Torrevieja, wo auch zwei Jachthäfen, die schöne Promenade sowie diverse Boutiquen und Einzelhandelsgeschäfte zum Bummel einladen. Feinschmecker finden Restaurants aus aller Herren Länder und abends bieten der Paseo Maritimo, der Paseo de la Libertad oder der Paseo Vista Alegre viele Möglichkeiten, sich ins Nachtleben zu stürzen.

Ausstattung

Differenzierung	Gehoben
Küche	Einbauküche
Swimmingpool	Ja

1,5 km entfernt.
Die Autobahn AP-7 bietet außerdem sowohl in Richtung der Provinzhauptstadt Alicante mit all ihren Sehenswürdigkeiten als auch in Richtung Cartagena und Murcia eine sehr gute Anbindung..

Ausstattung

Die Villen dieser Anlage bieten einen wunderschönen Panorama- und Meerblick und die Ausstattung der Villen beinhaltet unter anderem Aluminiumfenster mit Doppelverglasung und Sicherheits-Rollläden, Sicherheitstüren, Einbauküchen mit Elektrogeräten, Einbauschränke in den Schlafzimmern, Badezimmermöbel, Duschwände und Fußbodenheizung in Bädern. Darüber hinaus befinden sich auf jedem Grundstück ein Privatpool sowie ein oder zwei Kfz-Stellplätze und es wird ein automatisches Bewässerungssystem installiert.

Sonstiges

Der Energieausweis ist in Vorbereitung..

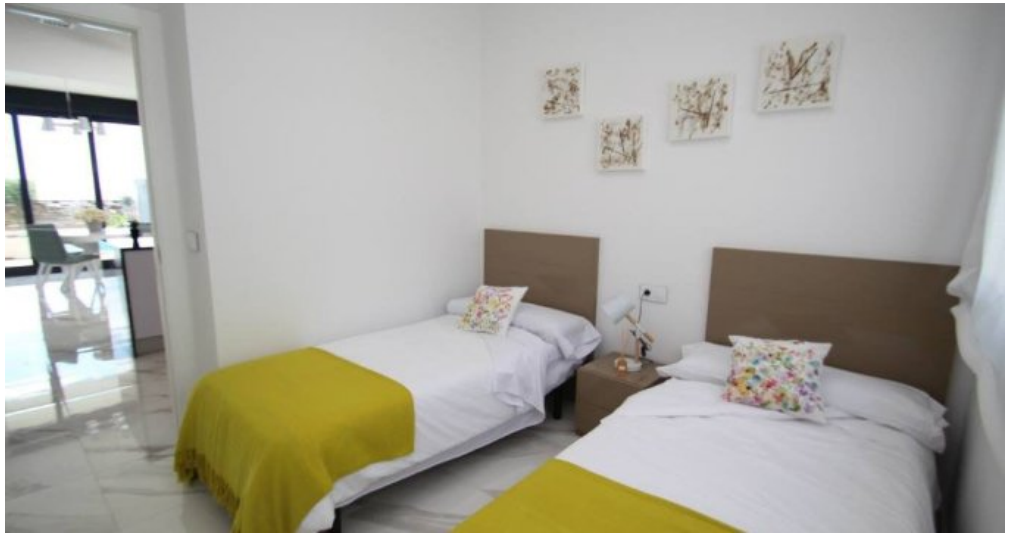

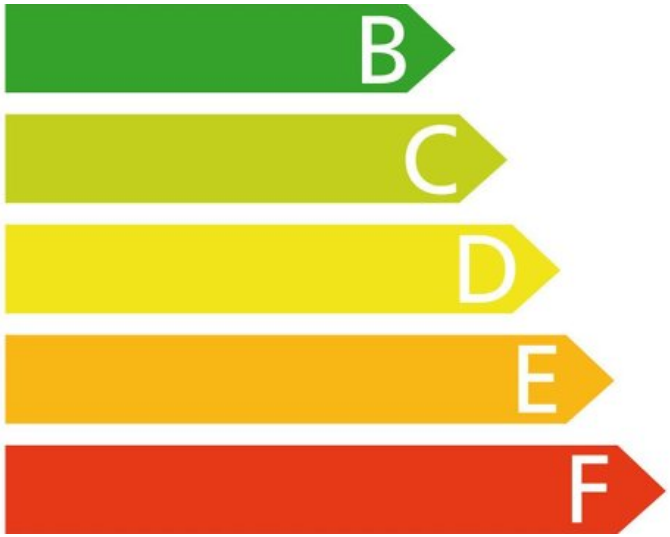

in Bearbeitung
in progress
en curso